Potenzielle Natürliche Vegetation

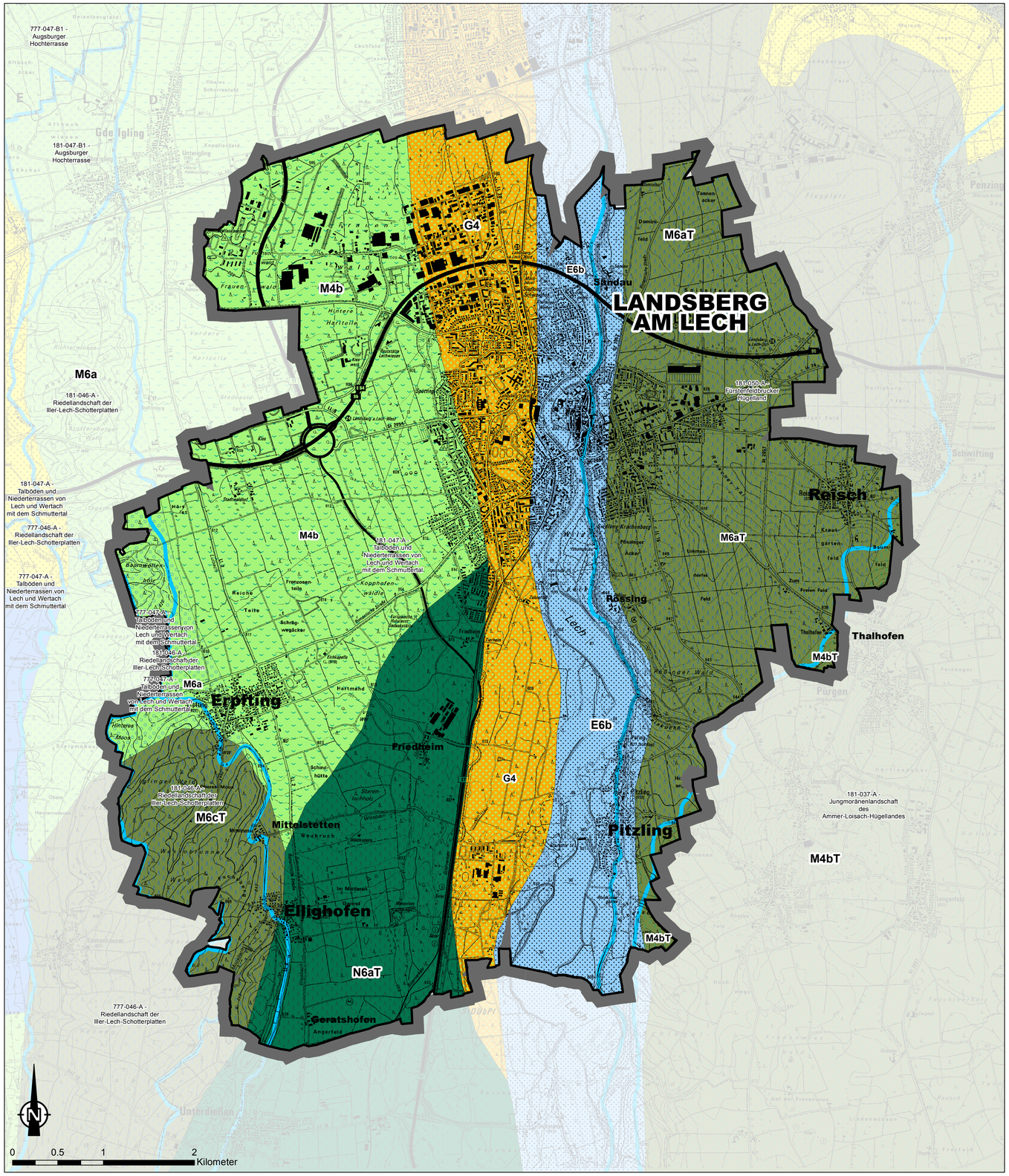

Zeichenerklärung

Gemeindegrenze

E. Edellaubholzreiche Feucht- und Sumpfwälder sowie Auenwälder

- E2a — *Schwarzerlen-Eschen-Sumpfwald im Komplex mit Waldziest-Eschen-Hainbuchenwald; örtlich mit Walzenseggen-Schwarzerlen-Bruchwald*
- E6b — *Grauerlen-Auenwald im Komplex mit Giersch-Bergahorn-Eschenwald; örtlich mit Lavendelweiden-Gebüsch und Buntreitgras-Kiefernwald*

F. Stieleichen- und Eschen-Hainbuchenwälder

- F2b — *Zittergrasseggen-Stieleichen-Hainbuchenwald mit bachbegleitendem Hainmieren-Schwarzerlen-Auenwald*
- F2c — *Zittergrasseggen-Stieleichen-Hainbuchenwald im Komplex mit Schwarzerlen-Eschen-Sumpfwald*

G. Waldlabkraut-Hainbuchenwälder

- G4 — *Weißseggen-(Winterlinden-)Hainbuchenwald im Komplex mit Giersch-Bergahorn-Eschenwald u. edellaubholzreichem Seggen-Buchenwald*

Ma. Buchenwälder basenreicher Standorte

- M3b — *Waldmeister-Buchenwald im Komplex mit Hainsimsen-Buchenwald*
- M4b — *Waldmeister-Buchenwald im Wechsel mit Waldgersten-Buchenwald*
- M6a — *Hexenkraut- oder Zittergrasseggen-Waldmeister-Buchenwald im Komplex mit Zittergrasseggen-Hainsimsen-Buchenwald; örtlich mit Waldziest-Eschen-Hainbuchenwald oder vereinzelt Zittergrasseggen-Stieleichen-Hainbuchenwald*

Mb. Tannen-Buchenwälder basenreicher Standorte

- M4bT — *Waldmeister-Tannen-Buchenwald im Komplex mit Waldgersten-Tannen-Buchenwald*
- M6aT — *Waldmeister-Tannen-Buchenwald im Komplex mit Hainsimsen-Tannen-Buchenwald; örtlich Hainsimsen- oder Labkraut-Tannenwald*
- M6cT — *Waldmeister-Tannen-Buchenwald; z.T. mit Komplex mit Waldgersten-Tannen-Buchenwald; örtlich mit Rundblattlabkraut-Tannenwald, Schwarzerlen-Eschen-Sumpfwald oder Walzenseggen-Schwarzerlen-Bruchwald sowie punktuell waldfreier Hochmoor-Vegetation*

Nb. Tannen-Buchenwälder stark basenreicher bis kalkhaltiger Standorte

- N6aT — *Waldgersten-Tannen-Buchenwald im Komplex mit Waldmeister-Tannen-Buchenwald; örtlich mit Rundblattlabkraut-Tannenwald*

Naturraum-Einheiten nach Meynen/Schmidthüsen et al. (in LfU 2015) in LfU (2015)

Hinweis:
Nadelholzreinbestände sind vordringlich und flächig in stabile und klimatolerante Mischwälder umzubauen. Heimische Baumarten mit weiter Temperatur- und Feuchtigkeitsamplitude, wie z.B. Rot-Buche, Berg-Ahorn, Tanne, Hainbuche oder auch Esche, Sommerlinde, Mehlbeere, Elsbeeren sind besonders gut geeignet (vgl. Kölbing, 2007)

Quellen:
- Stadt Landsberg am Lech: Topografische Karte TK25 (*7930, 7931, 8030, 8031*), Dateneingang August 2017
- Bayerisches Landesamt für Umwelt (LFU), www.lfu.bayern.de: PNV_500_Bayern, Dateneingang November 2017; Naturräume, Stand September 2017
- Kölbing, Ch.: Klimahüllen für 27 Baumarten, Stand 2007

INDEX	ÄNDERUNG ALTERNATION	BEARBEITER PRINCIPAL	GEZEICHNET DRAWN BY	GEPRÜFT CHECKED BY	DATUM DATE
D					
C					
B					
A					

AUFTRAGGEBER:
ORDERED BY:

Stadt Landsberg am Lech

LANDSBERG AM LECH

PROJEKT TITEL:
PROJECT TITLE:

Landschaftsplan

PLANBEZEICHNUNG:
DRAWING TITLE:

Potenzielle Natürliche Vegetation

PROJEKT NR.: PROJECT NO.: 618-405-KCK

MASSTAB: SCALE: 1 : 25.000

KLING CONSULT
PLANUNGS- UND INGENIEUR-GESELLSCHAFT FÜR BAUWESEN MBH
BAUGRUNDINSTITUT NACH DIN 1054
Burgauer Str. 30 / 86381 Krumbach / Tel.: 0 82 82 / 9 94 - 0
Fax: 0 82 82 / 9 94 - 110 / KC@klingconsult.de / www.klingconsult.de

BEARBEITER: PRINCIPAL: HAS — DATUM: DATE:

GEZEICHNET: DRAWN BY: LI — 11.01.2019

GEPRÜFT: CHECKED BY:

ZEICHNUNG NR.: DRAWING NO.: **TK 6**

DIN A1 (841x594mm), 5 m²
Dateiname: 618_2_18_Potenzielle Natürliche Vegetation.mxd